

附件 2

序号	试点单位
1	湖南新商业职业技术学院 湖南商务职业技术学院

说明：1. 案例描述
2. 案例成效

典型案例汇编

案例名称	案例类型	案例简介
疫一徒制	三教改革	案例在公共
新高徒	人才培养	1. 在 2. 式 3. 程 4. 师 5. 非 6. 价

币资队伍、三教改革、推广价值上进行描述，

学,采用线
投身学习,
学习与抗疫
学模式
人才培养模
程
“双导师”
素质
非方式

2020

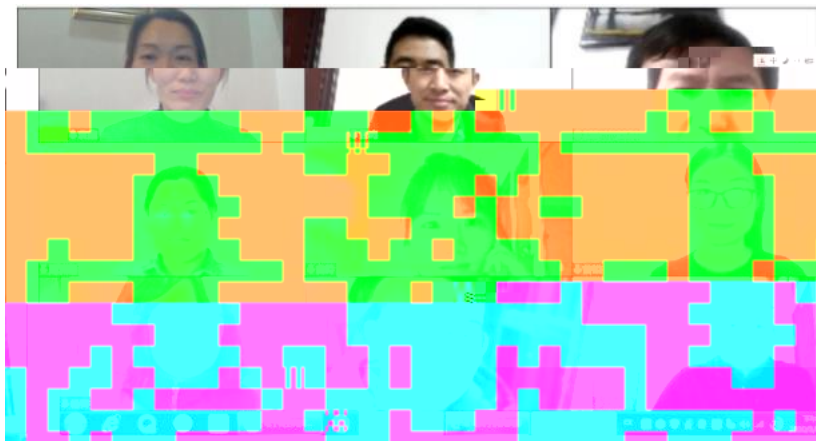



2

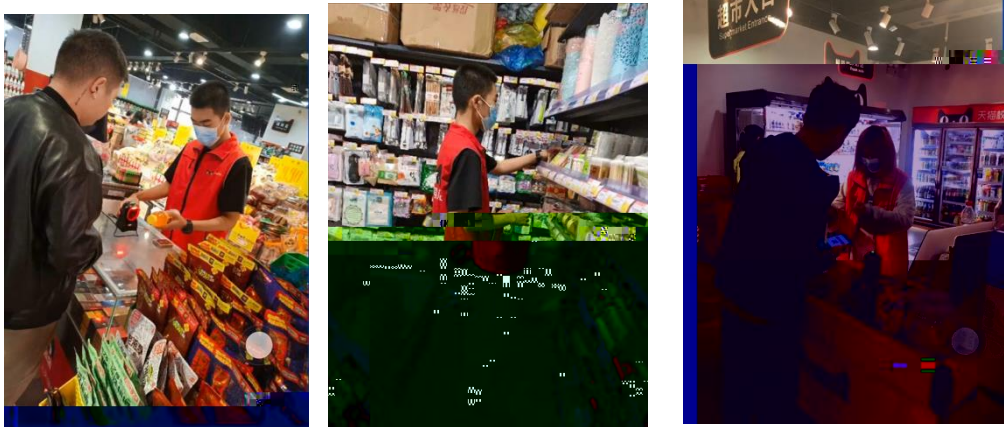

3

19统计与会计3

签到 问卷 抢答 选人 评分 测验 活动库

抢答 03-10 16:40

6 调查时间和调查期限的含义，并说明... 抢答 03-10 16:20

F... 2、调查单位与填报单位的关系是（ ）。 A、二者是一致的 B、二者有时是一致的 C、二者没有关系 D、调查单位大... 抢答 03-10 16:17

调查项目是什么？ 选人 03-10 16:12

0年1月31日，其调查时间为（ ）。 测验 03-10 16:10

某市规定2019年工业经济活动成果年报呈报时间是20... 测验 03-10 16:10

调查项目是什么？ 测验 03-10 16:10

5. 在对同一总体进行调查时，（ ）、（ ）、（ ）、（ ）... 03-10 09:57

(查看答案)

